French

Modèle : K5200

Clavier Multimédia
Manuel d'utilisation

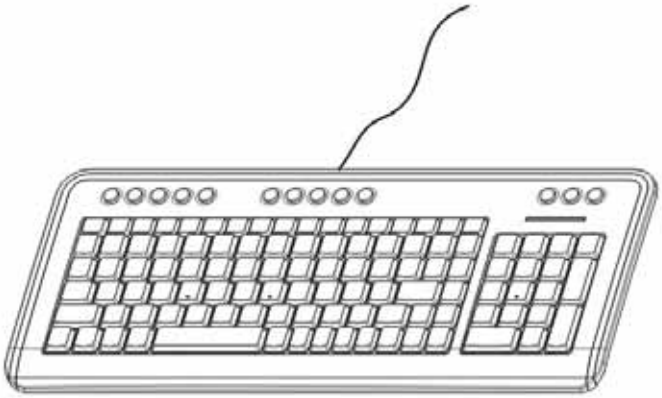

Remarque : Pour utiliser cet appareil correctement, veuillez lire ce manuel d'utilisation attentivement

French

Installation du clavier

Installation sur port PS/2

Port Ps/2
Port violet pour le clavier

REMARQUE :

Avant d'installer le clavier, veuillez éteindre votre ordinateur, le fait de manipuler des câbles PS/2 avec l'ordinateur allumé peut endommager le port PS/2 du clavier ou même votre ordinateur

Installation sur port USB (plug and play)

(Le CD d'installation fournit doit se trouver dans votre lecteur)

Port USB

1. Pour windows 98/98SE/ME:

   Votre appareil peut être détecté par votre ordinateur après que vous l'ayez branché sur un port USB, veuillez suivre les étapes qui apparaîssent à l'écran (cette installation est conduite apr votre ordinateur, pas par le CD d'installation)

2. Pour windows 2000 / XP:

   Après le branchement de l'appareil sur un port USB, votre ordinateur va automatiquement rechercher le pilote correspondant sur le CD d'installation (Cette installation est conduite par votre ordinateur, pas par le CD D'installation).

Installation sur port PS/2 avec un adaptateur

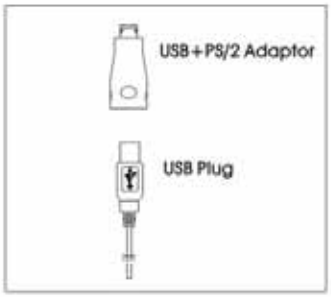

1. Vérifiez tout d'abord que votre ordinateur est bien éteint.
2. Connectez la prise USB du clavier a l"mbout PS/2", "non fourni".

Connectez votre clavier muni de l'adaptateur PS/2 a la prise ad & quate de votre ordinateur.

Raccourcis Claviers

Le clavier a 13 raccourcis situés sur le dessus.

Raccourcis Internet

Page de démarrage Favoris Emails Rafraîchir

Rechercher

Toutes les touches internet sont programmables.

French

Raccourcis multimédias

Media Muet Marche/pause

Augmenter le volume Diminuer le volume

Toutes les touches multimédia sont programmables.

Raccourcis Ordinateur

Poste de travail Calculatrice

Raccourcis de gestion d'alimentation

Mise en veille

French

Installation du logiciel fournis

Le logiciel d'installation fonctionne sous Windows 98 /SE / 2000 / XP. L'installation démarre automatiquement si la fonction auto-run est activée sur votre ordinateur ; si ce n'est pas le cas, vous pouvez lancer l'installation manuellement en double-cliquant sur l'icône setup.exe sur le CD.
Les icônes de paramétrage du clavier et de la souris apparaîssent dans la barre de tâches une fois l'installation terminée.

Vous pouvez double-cliquer ou faire un clic droit pour lancer l'application de gestion des touches raccourcis et pouvoir les personnaliser.

Statut des touches MAJ, DEF et NUM

Vous pouvez voir le statut du verouillage des touches MAJ, DEF, et NUM dans la barre de tâches (sous Win 2000 / XP) ou juste au dessus (sous Win 98 / ME).

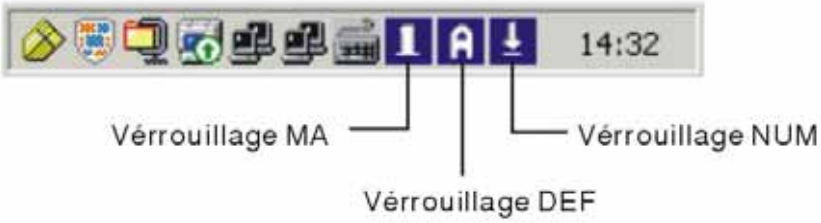

Procédure essentielle avant de commencer
Installation du logiciel fournis :
Insérez le CD fournis dans votre lecteur de CD et, si cela ne se fait pas

automatiqueemnt, lancez l'installation :

Sélectionnez "Non-wireless Product Driver", puis cliqez sur "Next" pour continuer.
(1.)

Veuillez sélectionner "Install keyboard Driver", puis choisir le type Mk02020, Cliquez ensuite sur " next" pour continuer.
(2.)

Cliquez sur "Next" pour continuer.
(3.)

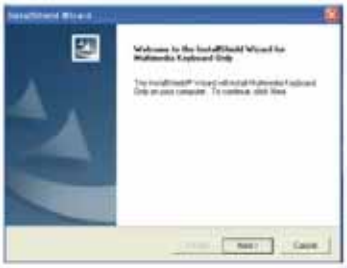

French

Veuillez sélectionner "YES" pour redémarrer l'ordinateur, puis cliquez sur "Finish" pour finaliser l'installation.
(4.)

French

Paramétrage des raccourcis

Vous pouvez double-cliquer ou faire un clic droit pour lancer l'application de gestion des touches raccourcis et pouvoir les personnaliser

La disposition des touches raccourcis s'affichera alors à l'écran.

Grâce à cette interface, vous pouvez personnaliser les touches programmables à votre guise.

French

Vous pouvez personnaliser les touches pour :

1. Lancer Microsoft Word
2. Lancer Microsoft Excel
3. Lancer Microsoft Powerpoint
4. Lancer le Bloc Note
5. Copier (ctrl+c)
6. Coller (ctrl+V)
7. Couper (ctrl+x)
8. Refaire (ctrl+Y)
9. Annuler (ctrl+Z)
10. Tout Sélectionner (ctrl+A)
11. Rappler la fenêtre (Alt+Tab)
12. Maximiser
13. Minimiser
14. Tout Minimiser

Lorsque vous avez choisie le raccourcis voulu, cliquez sur "OK".

Model: K5200

Wired multimedia keyboard

Instruction Manual

English

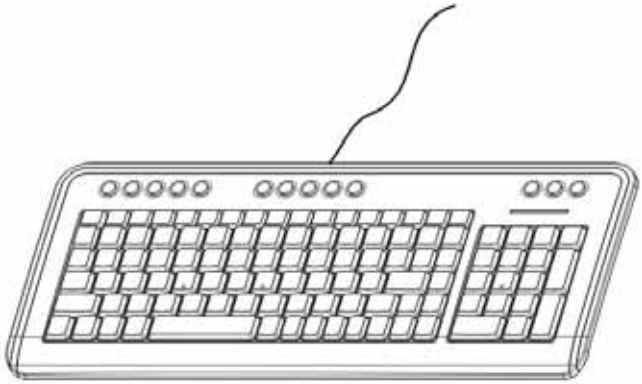

CAUTION : To use this device properly,please read the user's guide before installation.

Installing the keyboard

For PS/2 mode installation

PS/2 Port

Purple port for keyboard

CAUTION:

Before installing the keyboard cable ,please turn off your computer, plugging and unplugging cables to your computer's keyboard port , while the computer is running can damage the keyboard port or your computer.

English

For USB plug and play installation

(Driver CD must in the cd drive)

USB Port

1.For OS Win 98/ Win 98 SE system:
Your device can be detected by the computer after you plug it into the USB port, please follow the steps appear on the screen to finish the installation. (This installation is run by your PC, not our attached CD driver.)

2.For OS Win 2000 or higher system:
After you plug the device into the USB port, your computer will search the driver from the system disk and finish the installation automatically. (This installation is run by your PC, not our attached CD driver.)

For USB+PS/2 Combo mode installation

1.Make sure that your computer is turned off.

2.Connect the USB to PS/2 Adaptor to USB plug. Then connect the adaptor to PS/2 keyboard port (in purple color) .

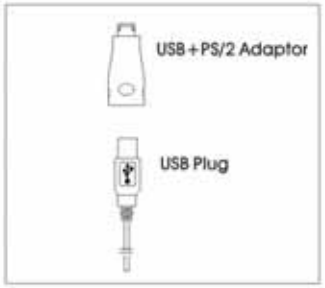

Hotkeys on the keyboard

The keyboard have 13 hotkeys located on the keyboard.

Internet hotkeys

Web home My favourite Email Refresh

Search

Internet hotkeys are programmable.

Multimedia hotkeys

Media Mute Play/pause

Volume UP Volume Down

Multimedia hotkeys are programmable

PC Hotkeys

My Computer **Calculator**

Power manage hotkeys

Sleep

English

English

Software Installation

The driver supports Win95, Win98, Win 98/SE, Win 2000 and Win XP.

The driver will install automatically if the auto-run is enable in your computer, otherwise, you can manually launch the installation by double clicking the file setup.exe in the CD-ROM.

The setup applet icon of the keyboard will appeat on the windows taskbar after successfully completing software installation.

You can double click or right click the applet , and setup the function of your preferred selection for keyboard to enhance your device.

Scroll, Caps, Num Lock status

The scroll, Caps, Num lock status are shown on the taskbar (Win 2K and Win xp) or above the taskbar (win 98, win ME)

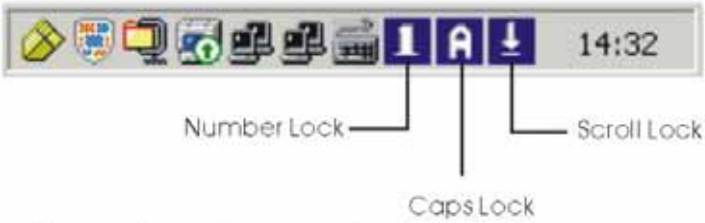

Important Procedure to start!

Installation of driver:

Insert your driver CD, it will run automatically:

Select "Non-wireless Product Driver", then click next to continue. (1.)

Please select "Install keyboard Driver",and choose Types:MK02020, then click "Next" to continue

(2.)

Click "Next" to continue. Then follow the steps to finish the installation.

(3.)

English

Please select "Yes" to restart the computer,then click "Finish" to finish the installation
(4.)

English

REMARKS:
If your driver doesn't run automatically, please go to your CD rom drive to run the driver manually.

Program of the key function setting

You can double click or right click the applet , and set up the functions of your preferred selection for keyboard's hotkeys to enhance your device

The programmable key layout will display on your screen.

With this interface ,you can program the programmable key to yourself likes .

You can program the programmable key to

1. Microsoft word
2. Microsoft excel
3. Microsoft powerpoint
4. Note pad
5. Copy (ctrl+c)
6. Paste (ctrl+v)
7. Cut (ctrl+x)
8. Redo (ctrl+y)
9. Undo (ctrl+z)
10. Select all (ctrl+A)
11. Recall window (alt+tab)
12. Maximize
13. Minimize
14. Minimize all

When you select the function for yourself,then please click"OK"

English